

PUZ-ZONA DE LOCUINTE SI FUNCTIUNI COMPLEMENTARE

com. Sanpetru, Jud. Brasov,

S teren=20100 mp

N

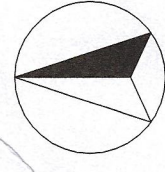

AMPLASAMENT
STUDIAT

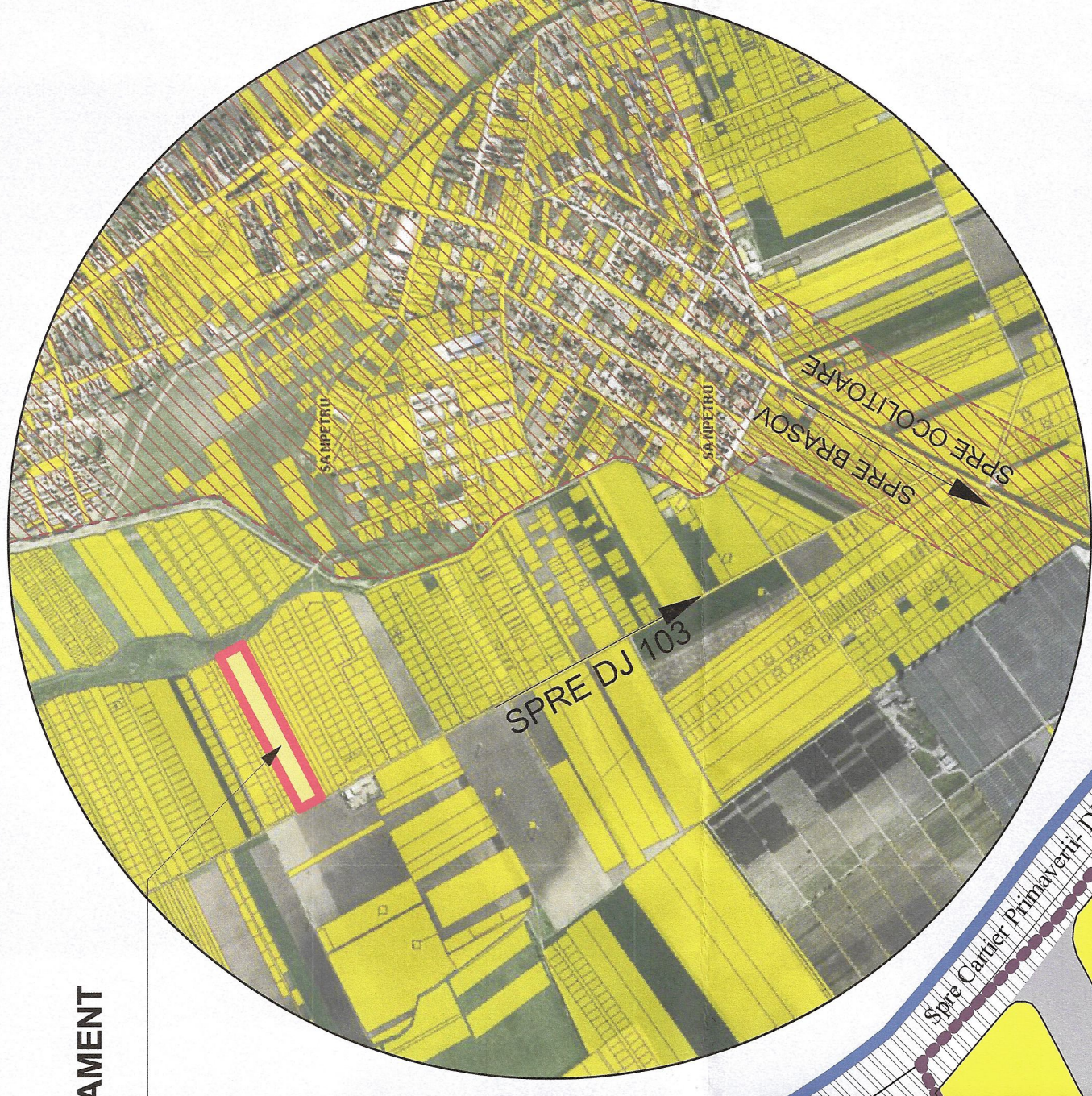

EXTRAS DIN GEOPORTAL-
ACTUALIZARE TERENURI
INTRODUSE IN INTRAVILAN-
COM SANPETRU

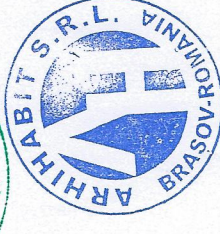
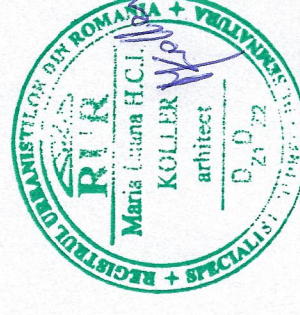

LEGENDA

- LIMITA TERENU CARE S-A SOLICITAT PUZ
- TERENURI CONSTRUIBILE IN INTRAVILAN
- TERENURI AGRICOLE IN EXTRAVILAN
- DRUM DE PAVANT EXISTENT
- PROFIL STRADAL PROPUZ PRIN PUZ
- DOCUMENTATIE PUZ "CONSTRUIRE LOCUINTE COLECTIVE SI INDIVIDUALE"
" aprobata prin HCL 71/29.08.2019
- DOCUMENTATIE PUZ "CONSTRUIRE ANSAMBLU DE LOCUINTE P+2E+M",
aprobata prin HCL 76/23.07.2019
- LIMITA INTRAVILAN PROPUZ IN PUG SANPETRU
- LIMITA ZONA STUDIATA

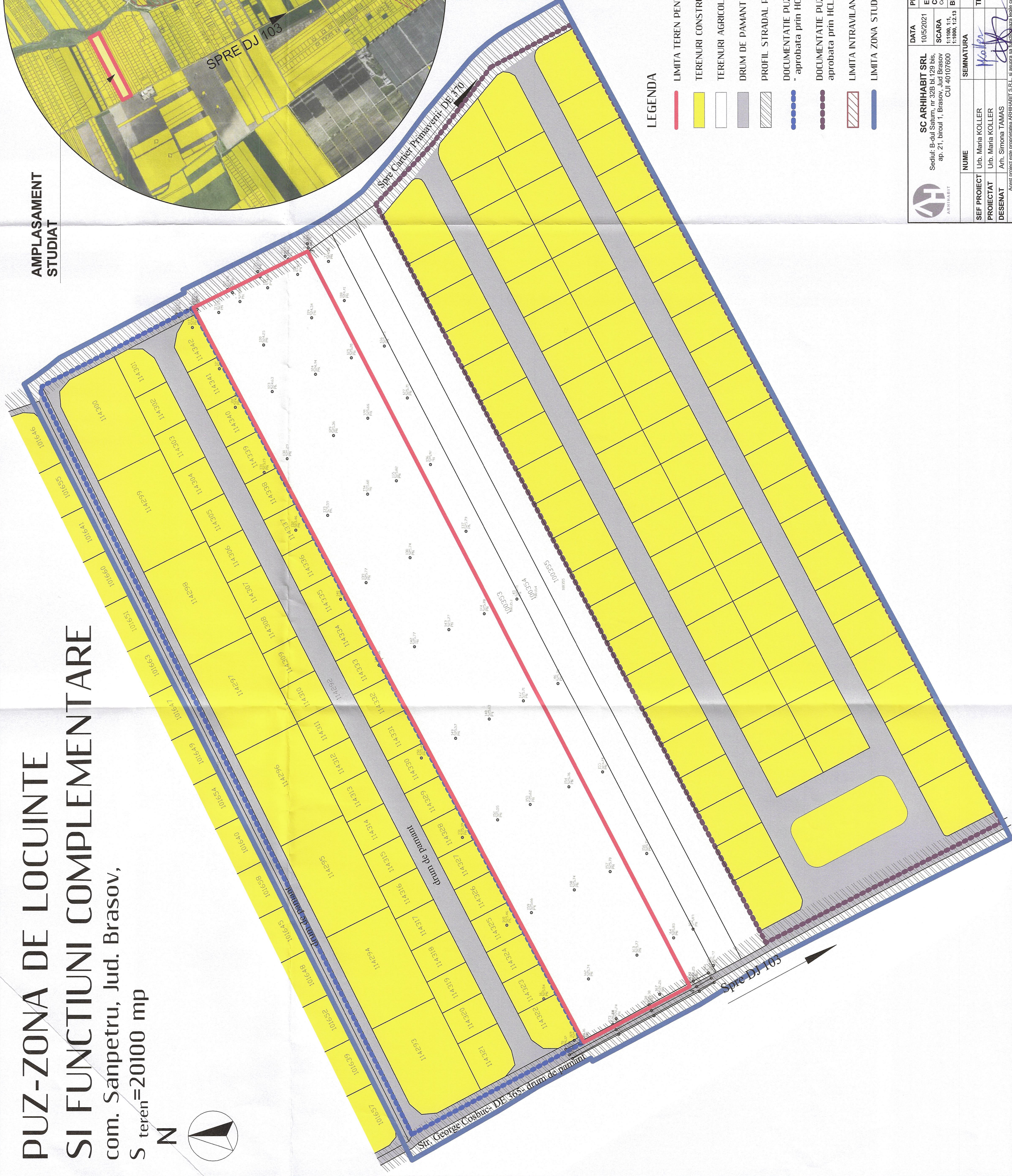

SC ARHABIT SRL
Sediu: B-dul Saturn, nr. 32B bl.129 bis,
ap. 21, biroul 1, Brasov, Jud. Brasov, CF. 10676
CUI 40107600

DATA
10/05/2021

PROIECT:
ELABORARE PUZ - ZONA DE LOCUINTE SI FUNCTIUNI
COMPLEMENTARE

Faza:
PUZ

SEF PROIECT
Urb. Maria KOLLER

PROIECTAT
Urb. Maria KOLLER

DESENAT
Ath. Simona TAMAS

NUME
SEMNATURA

TITULUL PLANSEI
PLAN SITUATIE EXISTENTA

BENEFICIAR
RADU MARIA SI RADU VASILE-RADU

Planşa
U02

Acest proiect este proprietatea ARHABIT S.R.L. si asupra sa este interzisă reproducerea si folosirea lui fara acordul autorului.