

P.U.Z. - CONSTRUIRE LOCUINTE INDIVIDUALE

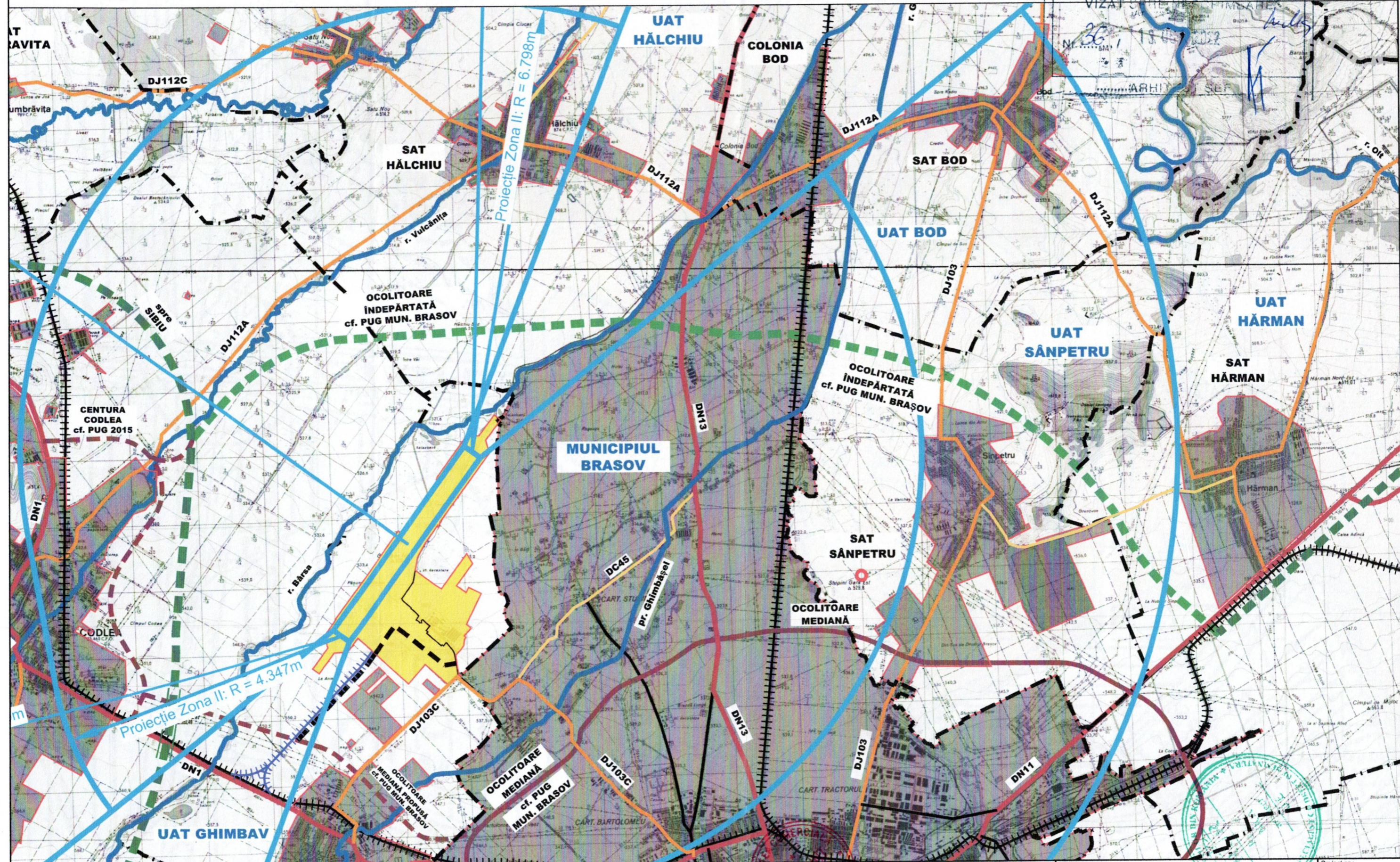

- amplasamentul se afla in zona conica II (+560m)
- cota medie a terenului este +522m
- h. max. 10m, deci in cota absoluta va fi +532m

Proiectant: ARH POINT S.R.L. J-08 / 1740 / 2007		Beneficiar: RICHARDS CLAUDIA RAMONA Titlu proiect: INTOCMIRE P.U.Z. - Construire locuinte individuale		Proiect nr.: 1U / 2020 Faza: P.U.Z.
Sef proiect: RADU NICA Proiectat: RADU NICA Desenat: RADU NICA		Sc.1/10000 Data: 02 / 2020		Nr. plansa: A. 01'

P.U.Z. - CONSTRUIRE LOCUINTE INDIVIDUALE



CONSILIUL JUDEȚEAN BRAȘOV
 VIZAT SPRE NESCIMBARE
 Nr. 36 / 13. OCT. 2022
 ARHITECT ȘEF

LEGENDA :

- strada cat. III si IV - existenta
 - strada cat. III si IV - realizabila pe infrastructura D.E. existente
 - strada cat. I - existenta
 - ocolitoarea Brasovului
- construire locuinte individuale -
 trafic auto estimat - 30 autovehicule / zi



Proiectant : s.c. ARH POINT S.R.L. J-08 / 1740 / 2007		Beneficiar : RICHARDS CLAUDIA RAMONA		Proiect nr.: 1U / 2020	
Sef proiect : RADU NICA		Titlu proiect : INTOCMIRE P.U.Z. - Construire locuinte individuale		Faza : P.U.Z.	
Proiectat : RADU NICA		Titlu plansei : PLAN DE INCADRARE - retea de drumuri		Nr. plansa : A. 01"	
Desenat : RADU NICA		Data : 02 / 2020			

P.U.Z. - CONSTRUIRE LOCUINTE INDIVIDUALE

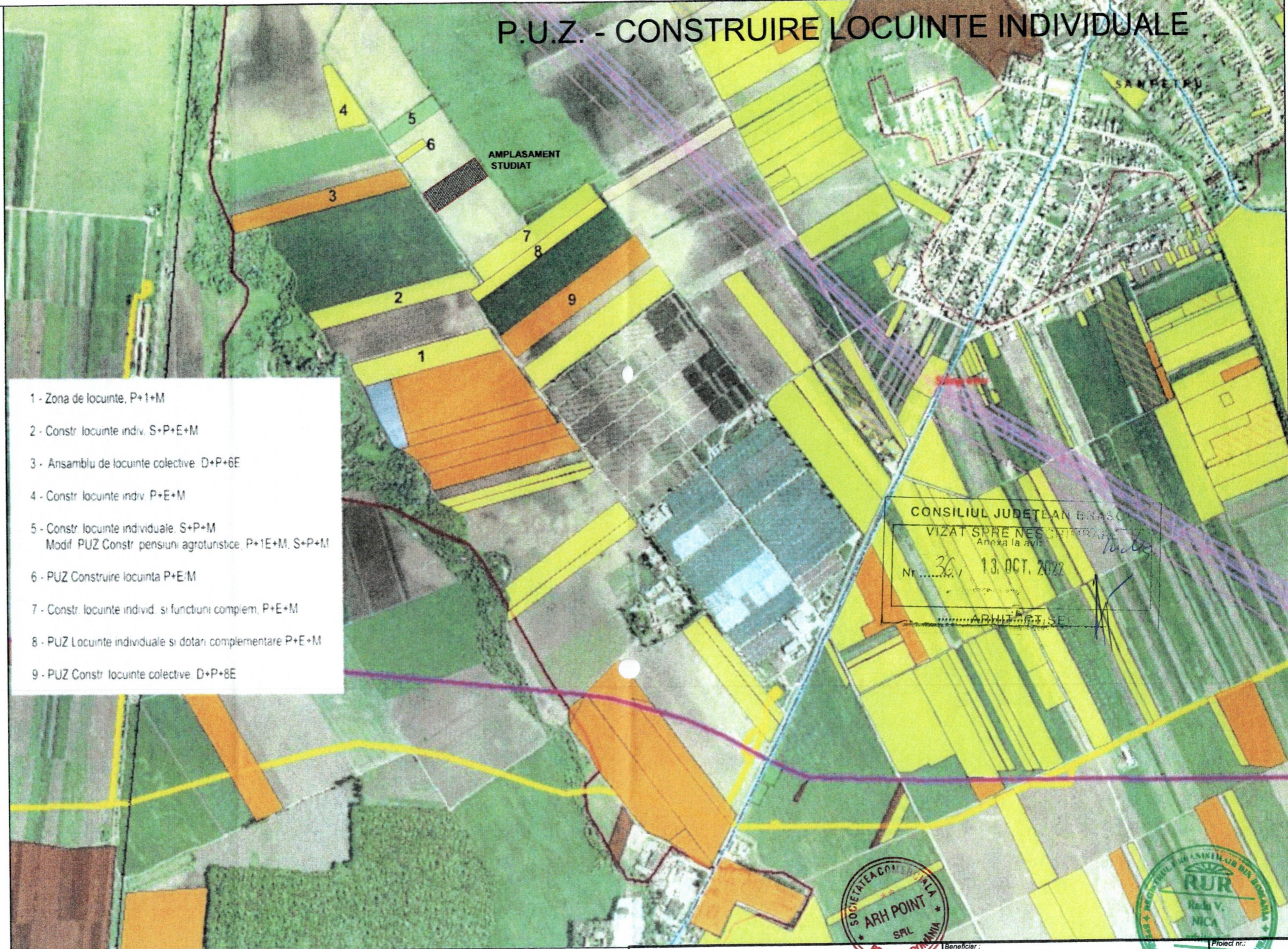

- 1 - Zona de locuinte, P+1+M
- 2 - Constr. locuinte indiv. S+P+E+M
- 3 - Ansamblu de locuinte colective D+P+6E
- 4 - Constr. locuinte indiv. P+E+M
- 5 - Constr. locuinte individuale, S+P+M
Modif. PUZ Constr. pensiuni agroturistice, P+1E+M, S+P+M
- 6 - PUZ Construire locuinta P+E/M
- 7 - Constr. locuinte indiv. si functiuni complem. P+E+M
- 8 - PUZ Locuinte individuale si dotari complementare P+E+M
- 9 - PUZ Constr. locuinte colective. D+P+8E

CONSILIUL JUDEȚEAN BRĂȘOV
 VIZAT ȘI RECOMENDAT
 Anexă la aviz
 Nr. 36 / 13. OCT. 2020
 ARHITECT ȘEF



Proiectant : s.c. ARH POINT S.R.L. J-08 / 1740 / 2007		Beneficiar : RICHARDS CLAUDIA RAMONA		Proiect nr. : 1U / 2020
Sef proiect : RADU NICA		Titlu proiect : INTOCMIRE P.U.Z. - Construire locuinte individuale		Titlu planșe : P.U.Z.
Proiectat : RADU NICA		Titlu planșe : PLAN DE INCADRARE - PUZ-uri aprobate		Nr. planșe : A. 02'
Desenat : RADU NICA		Data : 02 / 2020		

P.U.Z. - CONSTRUIRE LOCUINTE INDIVIDUALE

Plan topografic
Scara 1:1000

Județul: BRAȘOV
Teritoriul administrativ: Sânpetru
Cod SIRUTA: 41934
Adresa imobilului: Sânpetru
Nr. Carte Funciară: 108244
Nr.cad: 108244

Nume și prenume proprietar:
Richards Claudia-Ramona
Adresa: Marea Britanie
CNP: 2720108201028

CONSILIUL JUDEȚEAN BRAȘOV
VIZAT SPRE NESCHIMBARE
Anexa la PVZ unic
Nr. 36 / 13. OCT. 2022
ARHITECT. S.E.E.

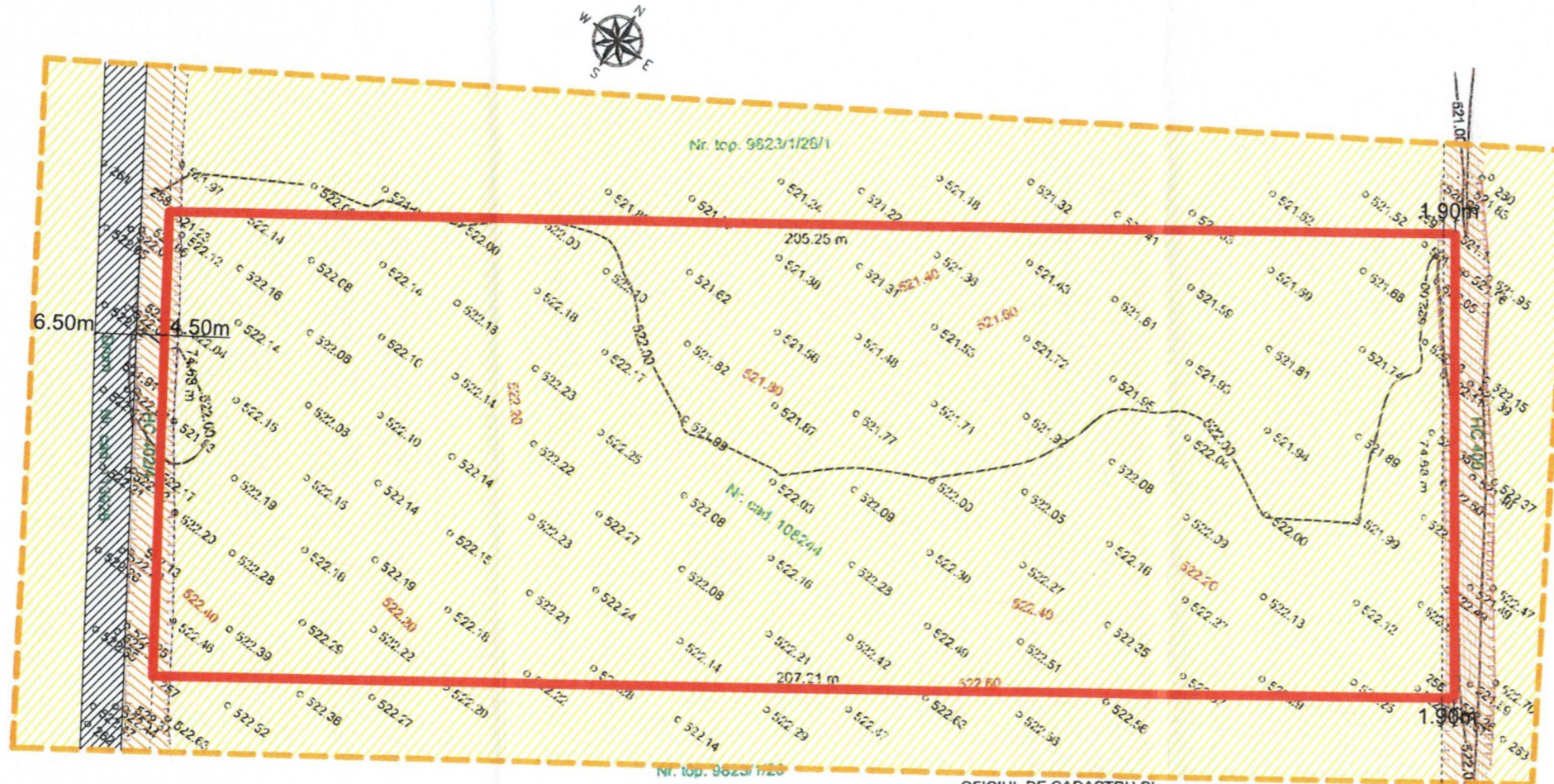

OFICIUL DE CADASTRU ȘI
PUBLICITATE IMOBILIARĂ BRAȘOV
RECEPȚIONAT.

Sistem de proiecție:
Stereo 1970
Sistem de referință:
Marea Neagră 1975

Data: 11.05.2020

Planșa nr. 1

Oficiul de Cadastru și Publicitate Imobiliară Brașov
Nr. de înreg. 57670 / data 12.05.20
Recepțional
BODRIUG RODICA
Semnătura.....

*Prezentul document
recepțional este valabil însoțit
de procesul verbal de recepție
1563/2020

CERTIFICAT
Numele și prenumele executantului:
Ing. VOICA Daniel
Semnătura și ștampila
DANIEL
VOICA

LEGENDA :

	LIMITA ZONEI STUDIATE
	LIMITA DE PROPRIETATE TEREN CE A GENERAT PUZ; S=15400 mp
	TEREN ARABIL - EXTRAVILAN
	DRUM DE EXPLOATARE EXISTENT - prelungirea str. Drumul cu Plopi
	CANAL HC 400, HC 402/4

Proiectant :	s.c. ARH POINT S.R.L. J-08 / 1740 / 2007	Beneficiar :	RICHARDS CLAUDIA RAMONA	Proiect nr.:	U01 / 2020
Sef proiect :	RADU NICA	Titlu proiect :	INTOCMIRE P.U.Z. - Construire locuinte individuale	Faza :	P.U.Z.
Proiectat :	ALINA RUDEI	Titlu planșei :	PLAN CU SITUATIA EXISTENTA	Nr. planșă :	A. 03
Desenat :	ALINA RUDEI				

P.U.Z. - CONSTRUIRE LOCUINTE INDIVIDUALE

Plan topografic
Scara 1:1000

Județul: BRAȘOV
Teritoriul administrativ: Sânpetru
Cod SIRUTA: 41934
Adresa imobilului: Sânpetru
Nr. Carte Funciară: 108244
Nr.cad: 108244

Nume și prenume proprietar:
Richards Claudia-Ramona
Adresa: Marea Britanie
CNP: 2720108201028

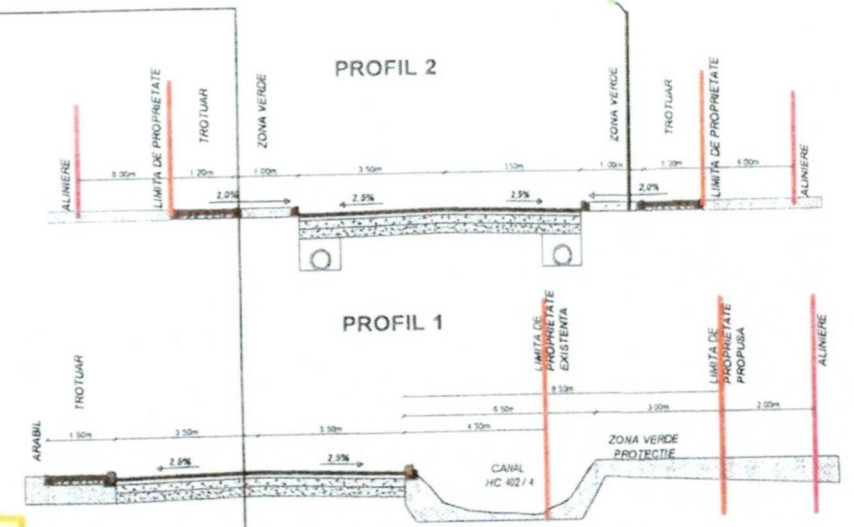
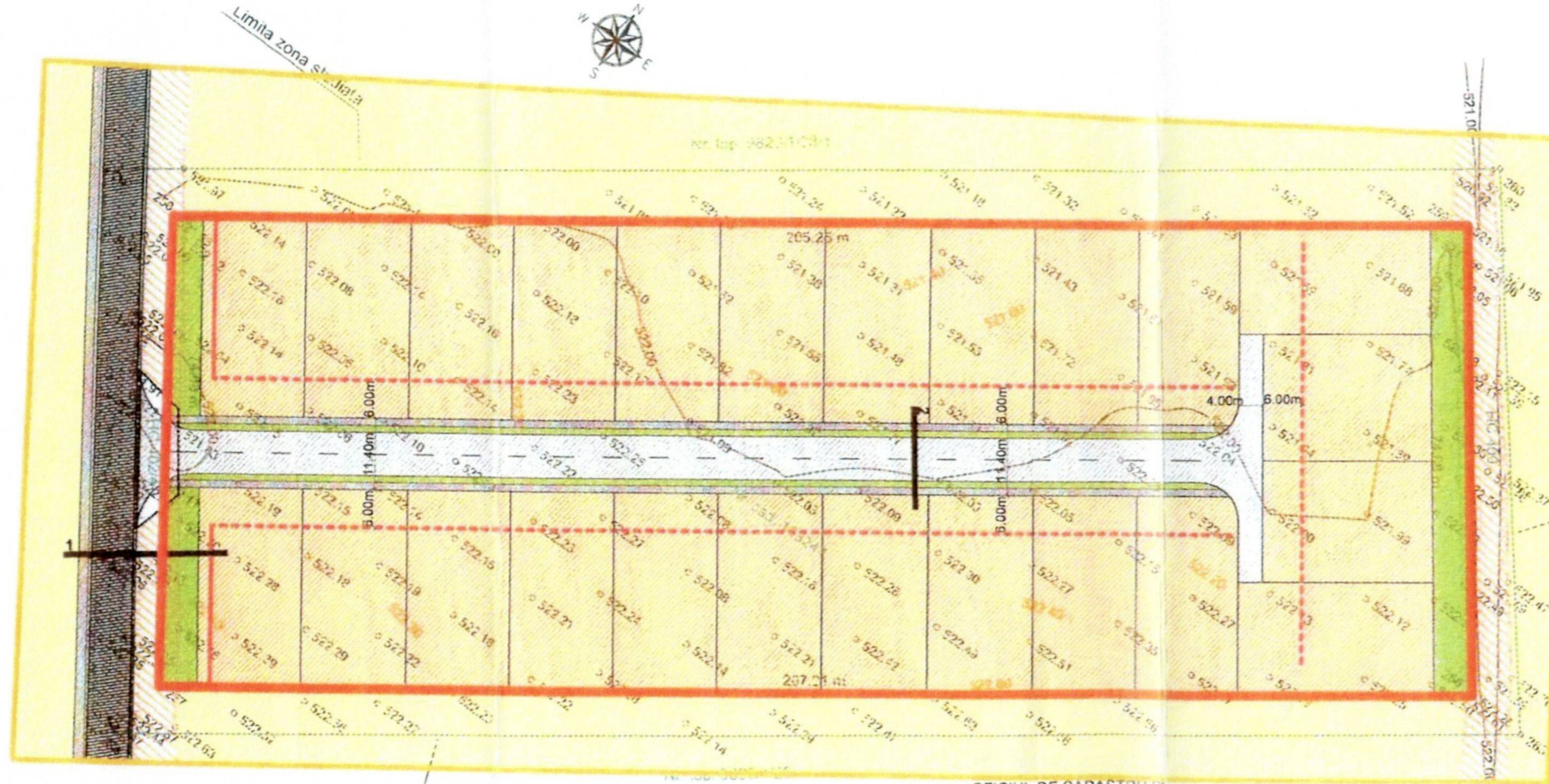

LEGENDA :

- LIMITA ZONEI STUDIATE
- LIMITA DE PROPRIETATE TEREN CE A GENERAT PUZ; S=15400 mp
- ZONA DE LOCUINTE SI FUNCTIUNI COMPLEMENTARE P+2; S=12504 mp
- TEREN CE RAMANE ARABIL
- ALINIERIA CLADIRILOR
- CAI DE COMUNICATII - CAROSABIL S = 1369 mp
- CAI DE COMUNICATII - TROTUAR S = 403 mp
- DRUM DE EXPLOATARE EXISTENT
- CANAL HC 400, HC 402/4
- ZONA VERDE; S = 1124 mp
- POD PESTE CANAL

BILANT TERITORIAL

FUNCTIUNI	EXISTENT		PROPUS	
	Mp	%	Mp	%
TEREN EXTRAVILAN - ARABIL	15 400	100	-	-
ZONA CONSTRUITA conf. POT	-	-	4620	30,00
CIRCULATII	-	-	2108	13,68
SPATII VERZI SI PLANTATE	-	-	7884	51,20
ZONA PROTECTIE CANALE ANIF	-	-	788	5,12
TOTAL	15 400		15 400	

INDICI DE TEREN PROPUSI : P.O.T. max. = 35 %, C.U.T.max. = 1

Prezentul document
recepționat este valabil înscrit
în procesul verbal de recepție
15/05/2020

Oficiul de Cadastru și Publicitate Imobiliară Brașov
Nr. de înreg. 17676 / data 12.05.20
Recepționat
BODRIUG RODICA
Semnătura.....

OFICIUL DE CADASTRU ȘI
PUBLICITATE IMOBILIARĂ BRAȘOV
RECEPȚIONAT.
Sistem de proiecție:
Stereo 1970
Sistem de referință:
Marea Neagră 1975
Data: 11.05.2020
Planșa nr. 1

Numele și prenumele executantului
Ing. VOICA DANIEL
Semnătura și ștampila



Proiectant:	S.C. ARH POINT S.R.L. J-08 / 1740 / 2007	Beneficiar:	RICHARDS CLAUDIA RAMONA	Proiect nr.:	U01 / 2020
Sef proiect:	RADU NICA	Titlu proiect:	INTOCMIRE P.U.Z. - Construire locuinte individuale	Faza:	P.U.Z.
Proiectat:	ALINA RUDEI	Titlu planșă:	PLAN REGLEMENTARI URBANISTICE	Nr. planșă:	A. 04
Desenat:	ALINA RUDEI				

P.U.Z. - CONSTRUIRE LOCUINTE INDIVIDUALE

Plan topografic
Scara 1:1000

Județul: BRAȘOV
Teritoriul administrativ: Sânpetru
Cod SIRUTA: 41934
Adresa imobilului: Sânpetru
Nr. Carte Funciară: 108244
Nr.cad: 108244

VIZAT SPRE NESCHIMBARE
Anexa la aviz unic
Nr. 36 / 13. OCT. 2022
ARHITECT, SEF

Nume și prenume proprietar:
Richards Claudia-Ramona
Adresa: Marea Britanie
CNP: 2720108201028

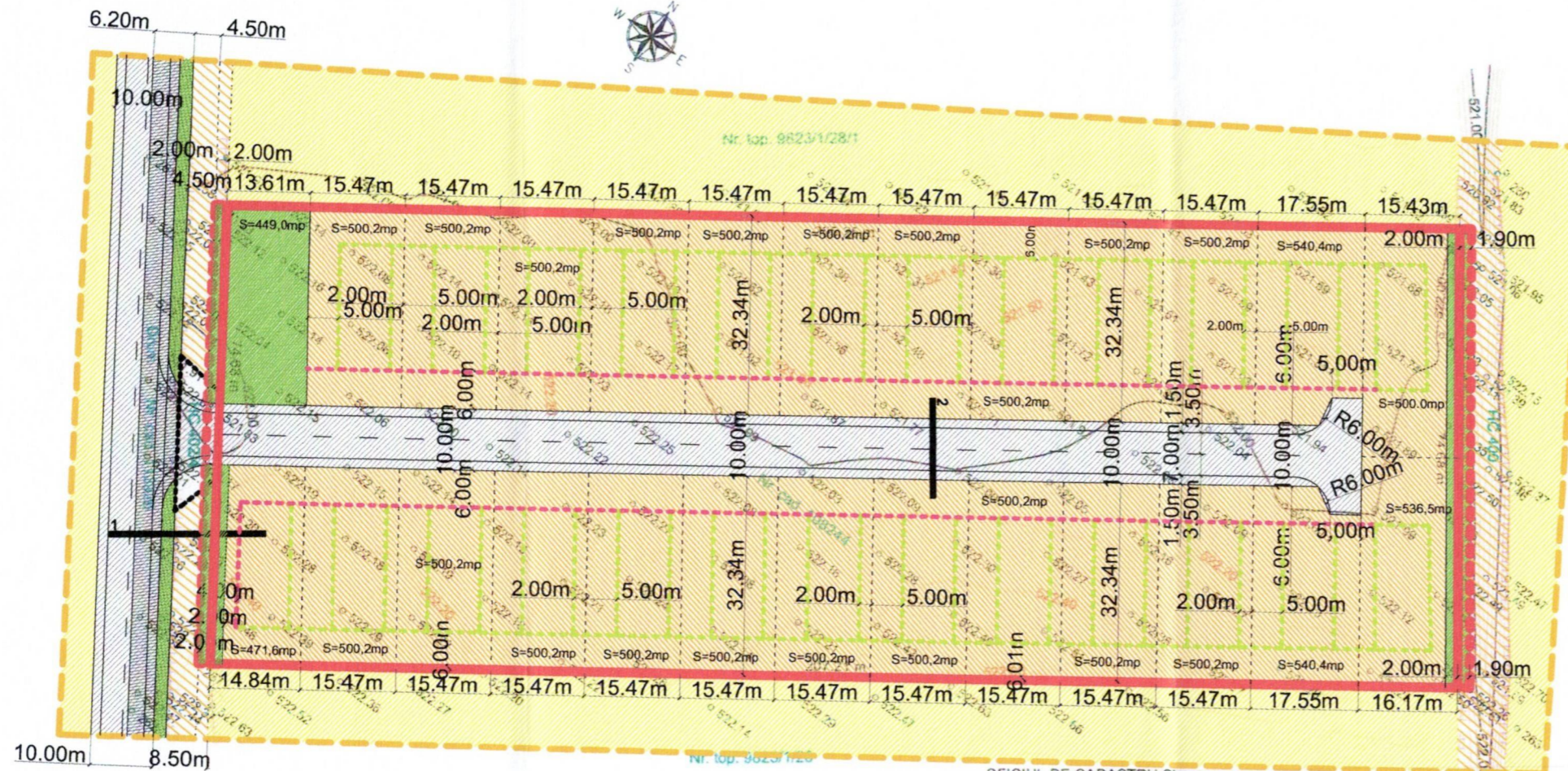
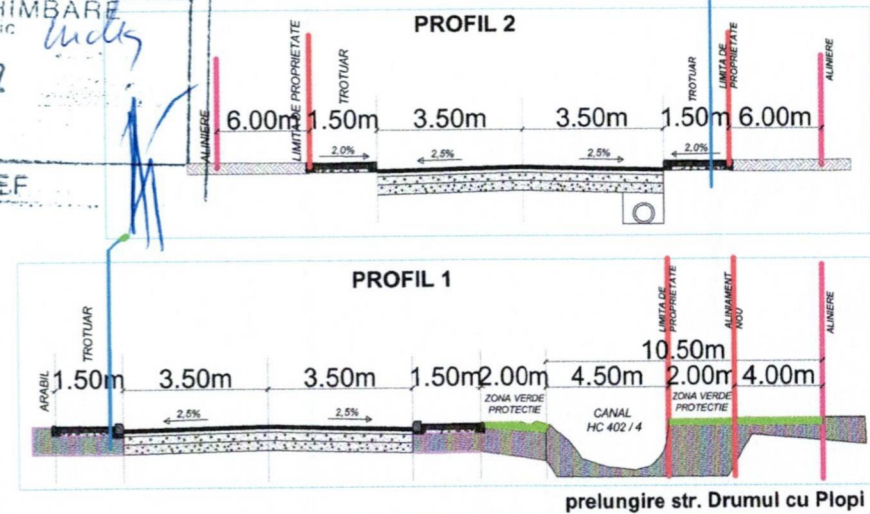

- LEGENDA :**
- LIMITA ZONEI STUDIATE
 - LIMITA DE PROPRIETATE TEREN CE A GENERAT PUZ
 - ALNIAMENT PROPUȘ
 - ZONA DE LOCUINTE SI FUNCTIUNI COMPLEMENTARE P+E+M
 - TEREN EXTRAVILAN
 - PROPUNERE DE PARCELARE
 - ALINIAREA CLADIRILOR
 - RETRAGERI LATERALE SI POSTERIOARE
 - CAI DE COMUNICATII
 - DRUM DE EXPLOATARE PROPUȘ PT. MODERNIZARE
 - CANAL HC 400, HC 402/4
 - SPATIU VERDE 753mp
 - POD PESTE CANAL

"Prezentul document recepționat este valabil însoțit de procesul verbal de recepție
1563/2020"

Oficiul de Cadastru și Publicitate Imobiliară Brașov
Nr. de înreg. 57676 / data 12.05.20
Recepționat
BODRIUG RODICA
Semnătura.....

OFICIUL DE CADASTRU ȘI PUBLICITATE IMOBILIARĂ BRAȘOV
RECEPȚIONAT,
Sistem de proiecție: Stereo 1970
Sistem de referință: Marea Neagră 1975
Data: 11.05.2020
Planșa nr. 1

CERTIFICAT
Numele și prenumele executantului:
Ing. VOICA Daniel
Semnătura și ștampila
DANIEL VOICA

RUR
Radu V. NICA
arhitect
DE

SOCIETATEA COMERCIALA
ARH POINT
SRL
BRAȘOV-ROMANIA

BILANT TERITORIAL

ZONE FUNCTIONALE	EXISTENT		PROPUȘ	
	Mp	%	Mp	%
ZONA LOCUINTE SI FUNCTIUNI COMPLEMENTARE DIN CARE	0	0,00	12380	80,28
- locuinte unifamiliale	0	0,00	3714	30,0
- circulatii interioare	0	0,00	2476	20,0
- spatii verzi	0	0,00	6190	50,0
ZONA CIRCULATII	0	0,00	1939	12,60
ZONA SPATII VERZI, ZONA CANAL + PROTECTIE	328	2,12	753	5,00
TEREN EXTRAVILAN ARABIL	15072	97,88	0	0
TOTAL TEREN STUDIAT	15400	100,00	15400	100,00

INDICI DE TEREN PROPUȘI : P.O.T. max. = 30 %, C.U.T.max. = 0.9

Proiectant : s.c. ARH POINT S.R.L. J-08 / 1740 / 2007	Beneficiar : RICHARDS CLAUDIA RAMONA	Proiect nr. : U01 / 2020
Sef proiect : RADU NICA	Titlu proiect : INTOCMIRE P.U.Z. - Construire locuinte individuale	Faza : P.U.Z.
Proiectat : ALINA RUDEI	Titlu planșei : PLAN REGLEMENTARI URBANISTICE	Nr. planșă : A. 04
Desenat : ALINA RUDEI	Sc.1/1000 Data : 03 / 2020	

P.U.Z. - CONSTRUIRE LOCUINTE INDIVIDUALE

Plan topografic
Scara 1:1000

Județul: BRAȘOV
Teritoriul administrativ: Sânpetru
Cod SIRUTA: 41934
Adresa imobilului: Sânpetru
Nr. Carte Funciară: 108244
Nr.cad: 108244

VIZAT SPRE NESCIMBARE
Anexa la aviz unic
Nr. 36 / 13. OCT. 2022
www.ARHPPOINT.BEE

Nume și prenume proprietar:
Richards Claudia-Ramona
Adresa: Marea Britanie
CNP: 2720108201028

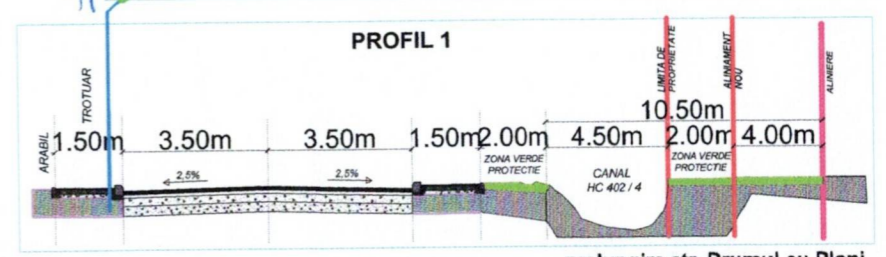
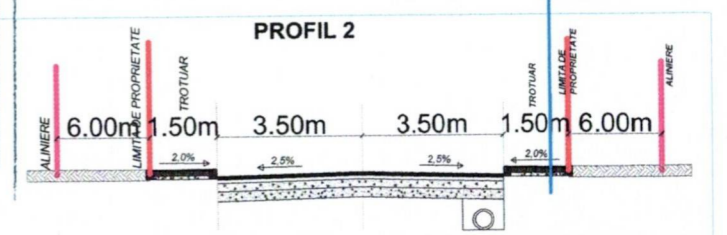

prelungire str. Drumul cu Plopi

LEGENDA :

- LIMITA ZONEI STUDIATE
- LIMITA DE PROPRIETATE TEREN CE A GENERAT PUZ
- ALNIAMENT PROPUȘ
- ZONA DE LOCUINTE SI FUNCTIUNI COMPLEMENTARE P+E+M
- TEREN EXTRAVILAN
- PROPUNERE DE PARCELARE
- ALINIAREA CLADIRILOR
- RETRAGERI LATERALE SI POSTERIOARE
- CAI DE COMUNICATII
- DRUM DE EXPLOATARE PROPUȘ PT. MODERNIZARE
- CANAL HC 400, HC 402/4
- SPATIU VERDE 753mp
- POD PESTE CANAL

Edificabilul figurat este pentru regim de construire izolat, cu regimul de inaltime maxima P+E+M H.max. 10,0m, H.corn 7,0m

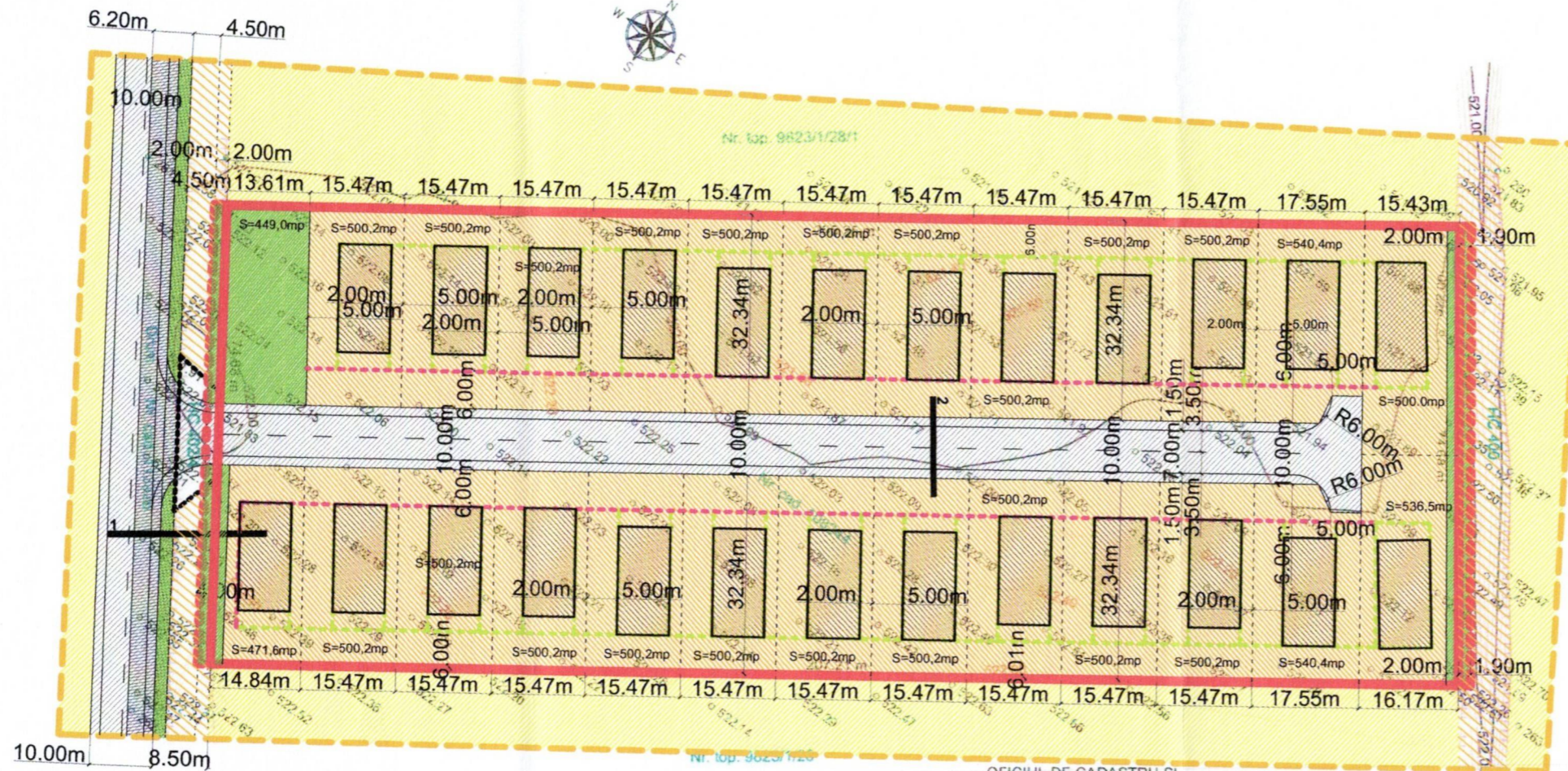

Oficiul de Cadastru și Publicitate Imobiliară Brașov
Nr. de înreg. 57670 / data 12.05.20
Recepționat
BODRIUG RODICA
Semnătura.....

OFICIUL DE CADASTRU ȘI PUBLICITATE IMOBILIARĂ BRAȘOV
RECEPȚIONAT.

Sistem de proiecție: Stereo 1970
Sistem de referință: Marea Neagră 1975
Data: 11.05.2020
Planșa nr. 1

CERTIFICAT
Numele și prenumele executantului:
Ing. VOICA Daniel
Semnătura și ștampila
DANIEL VOICA

REGISTRUL URBAȘILOR DIN ROMANIA
Radu V. NICA
arhitect
DE

SOCIETATEA COMERCIALA
ARHP POINT
SRL
BRAȘOV-ROMANIA

"Prezentul document recepționat este valabil însoțit de procesul verbal de recepție
1563/2020"

BILANT TERRITORIAL

ZONE FUNCTIONALE	EXISTENT		PROPUS	
	Mp	%	Mp	%
ZONA LOCUINTE SI FUNCTIUNI COMPLEMENTARE DIN CARE	0	0,00	12380	80,28
- locuinte unifamiliale	0	0,00	3714	30,0
- circulatii interioare	0	0,00	2476	20,0
- spatii verzi	0	0,00	6190	50,0
ZONA CIRCULATII	0	0,00	1939	12,60
ZONA SPATII VERZI, ZONA CANAL + PROTECTIE	328	2,12	753	5,00
TEREN EXTRAVILAN ARABIL	15072	97,88	0	0
TOTAL TEREN STUDIAT	15400	100,00	15400	100,00

INDICI DE TEREN PROPUȘI : P.O.T. max. = 30 %, C.U.T.max. = 0.9

Proiectant : S.C. ARHP POINT S.R.L. J-08 / 1740 / 2007	Beneficiar : RICHARDS CLAUDIA RAMONA	Proiect nr. : U01 / 2020
Sef proiect : RADU NICA	Titlu proiect : INTOCMIRE P.U.Z. - Construire locuinte individuale	Faza : P.U.Z.
Proiectat : ALINA RUDEI	Sc.1/1000	Nr. planșa : A. 05
Desenat : ALINA RUDEI	Data : 03 / 2020	

P.U.Z. - CONSTRUIRE LOCUINTE INDIVIDUALE

Plan topografic
Scara 1:1000

Județul: BRAȘOV
Teritoriul administrativ: Sânpetru
Cod SIRUTA: 41934
Adresa imobilului: Sânpetru
Nr. Carte Funciară: 108244
Nr.cad: 108244

Nume și prenume proprietar:
Richards Claudia-Ramona
Adresa: Marea Britanie
CNP: 2720108201028

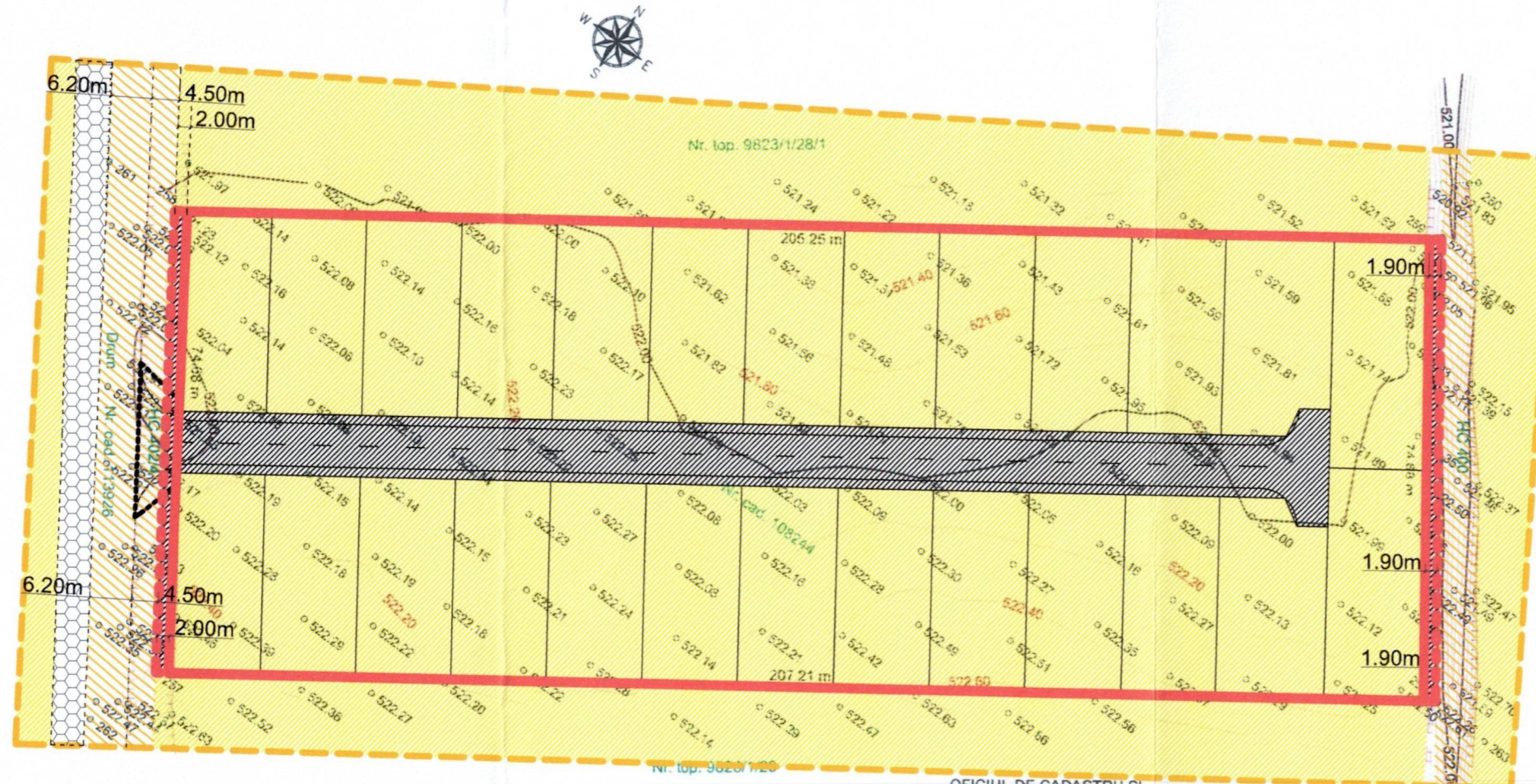
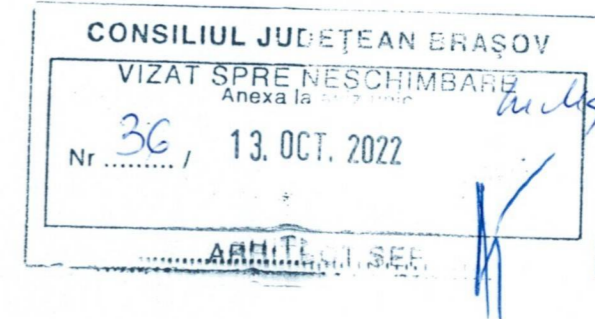

LEGENDA :

- LIMITA ZONEI STUDIATE
- LIMITA DE PROPRIETATE TEREN CE A GENERAT PUZ
- ALNIAMENT PROPUS
- TERENURI DOMENIU PRIVAT
- TERENURI DOMENIUL PUBLIC
- TERENURI DOMENIU PRIVAT CE VOR TRECE IN DOMENIUL PUBLIC
- PROPUNERE MODERNIZARE DRUM CF. DOC. DE URBANISM APROBATE ANTERIOR

Oficiul de Cadastru și Publicitate Imobiliară Brașov
Nr. de înreg. 57670 / data 12.05.20
Recepționat
BODRIUG RODICA
Semnătura.....

OFICIUL DE CADASTRU ȘI
PUBLICITATE IMOBILIARĂ BRAȘOV
RECEPȚIONAT.

Sistem de proiecție:
Stereo 1970
Sistem de referință:
Marea Neagră 1975
Data: 11.05.2020
Planșa nr. 1

CERTIFICAT
Numele și prenumele executantului:
Ing. VOICA Daniel
Semnătura și ștampila
DANIEL
VOICA

"Prezentul document
recepționat este valabil însoțit
de procesul verbal de recepție
1563/2020"

SOCIETATEA COMERCIALA
ARH POINT

RUR
Radu V.
NICA
arhitect
DE

Proiectant :	s.c. ARH POINT S.R.L. J-08 / 1740 / 2007	Beneficiar :	RICHARDS CLAUDIA RAMONA U01 / 2020
Sef proiect :	RADU NICA	Titlu proiect :	INTOCMIRE P.U.Z. - Construire locuinte individuale
Proiectat :	ALINA RUDEI	Faza :	P.U.Z.
Desenat :	ALINA RUDEI	Nr. planșă :	A. 06
Scara :	Sc.1/1000	Titlu planșă :	PLAN CU SITUATIA JURIDICA A TERENURILOR
Data :	03 / 2020		

P.U.Z. - CONSTRUIRE LOCUINTE INDIVIDUALE

CONSILIUL JUDEȚEAN BRAȘOV

VIZAT SPRE NESCHIMBARE
Anexa la RVZ nr. 36/1

Nr. 36/1 13. OCT. 2022

..... ARHITECT ȘEF

Plan topografic
Scara 1:1000

Județul: BRAȘOV
Teritoriul administrativ: Sânpetru
Cod SIRUTA: 41934
Adresa imobilului: Sânpetru
Nr. Carte Funciară: 108244
Nr.cad: 108244

Nume și prenume proprietar:
Richards Claudia-Ramona
Adresa: Marea Britanie
CNP: 2720108201028

LEGENDA :

- LIMITA ZONEI STUDIATE
- LIMITA DE PROPRIETATE TEREN CE A
GENERAT PUZ; S=15400 mp
- ▲— Extindere rețea apă propusă, din teava de polietilenă tip PE D160mm Pn10 L=1000m, PEID110mm Pn10 L=470 m și PEID 80 PN10 L=18m montată îngropat
- Bransamente apă potabilă din teava tip PEID De32mm, Pn10:L=234m
- M— Rețea canalizare menajeră propusă PVC KG SN4 250mm L=440m
- Bransamente canalizare menajeră PVC KG SN4 160mm L=247m
- P— Rețea canalizare pluvială PVC KG SN4 300mm L=462m și PVC KG SN4 D200mm L=70m
- CV Camin de vane STAS 5087 cu capac și rama de fontă tip carosabil STAS2308 ,
- CA Camin de apometru STAS 6002 cu capac și rama de fontă tip carosabil STAS2308 ,
- CM Camin de bransament canalizare din beton STAS 2448 sau din PE D800mm, cu capac și rama de fontă tip carosabil STAS2308
- Cm Camin de vizitare și intervenție STAS 2448 cu capac și rama de fontă tip carosabil STAS2308
- Cp Camin de vizitare și intervenție STAS 2448 cu capac și rama de fontă tip carosabil STAS2308 , amplasat pe rețeaua de canalizare pluvială la distanță de max. 50m între camine
- GS Gura de scurgere ape pluviale cu gratar și depozit STAS6701
- SH Separator de hidrocarburi din beton cu filtru de coalescență debit =40 l/s
- PA Put absorbant
- P PTA Proiectat
- C Cutie de distribuție
- Rețea distribuție curent

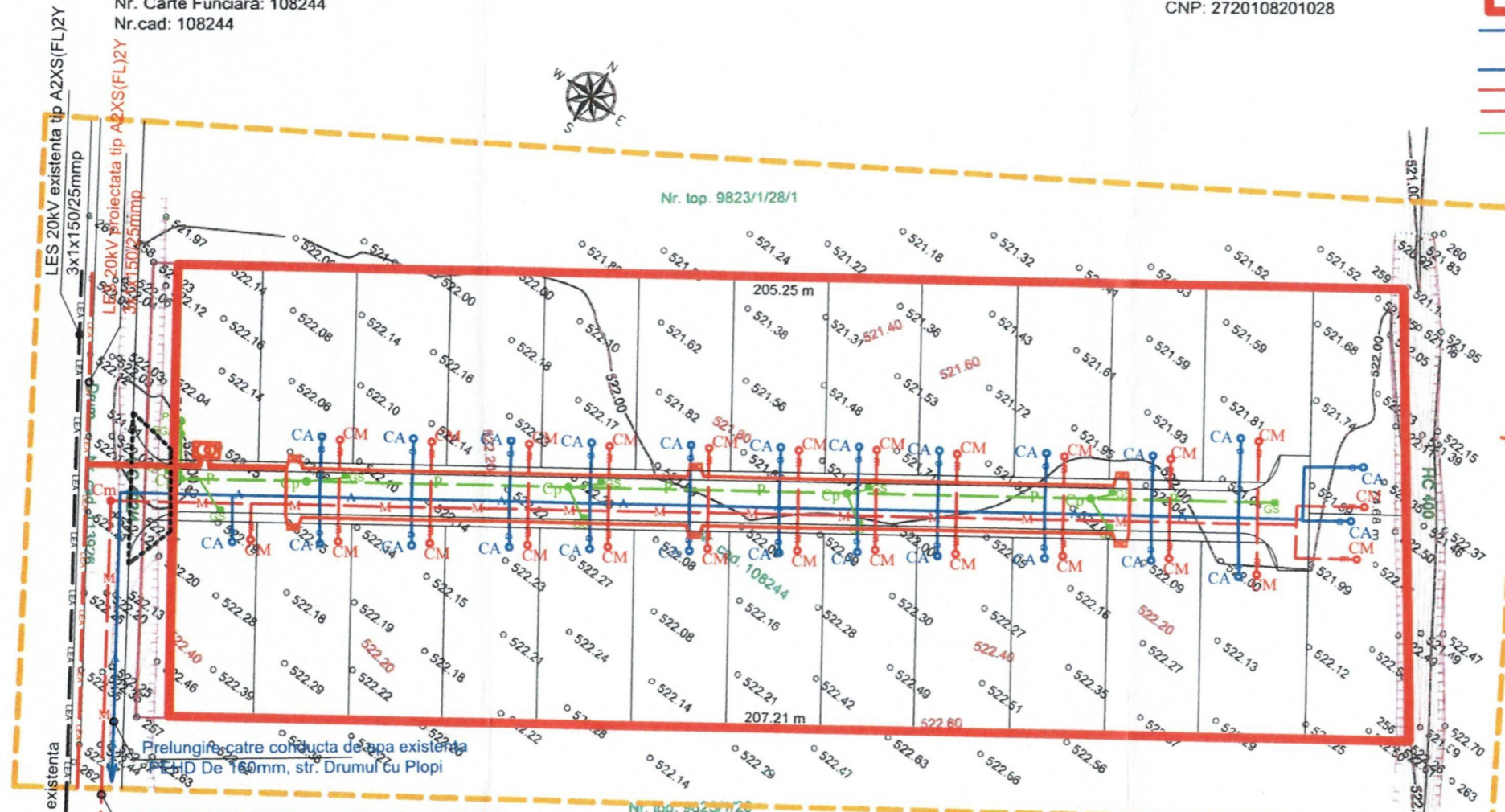

PVC KG (SN4) D250mm la sistemul centralizat de canalizare în curs de autorizare - zona Timisul sec, str. Drumul cu Plopi

"Prezentul document recepționat este valabil însoțit de procesul verbal de recepție"
1563/2020

Oficiul de Cadastru și Publicitate Imobiliară Brașov
Nr. de înreg. 57670 / data 12.05.20
Recepționat
BODRIUG RODICA
Semnătura.....

OFICIUL DE CADASTRU ȘI PUBLICITATE IMOBILIARĂ BRAȘOV
RECEPȚIONAT.
Sistem de proiecție: Stereo 1970
Sistem de referință: Marea Neagră 1975
Data: 11.05.2020
Planșa nr. 1

CERTIFICAT
Numele și prenumele executantului:
Ing. VOICA Daniel
Semnătura și ștampila
DANIEL VOICA

SOCIETATEA COMERCIALA
ARH POINT
SRL
BRAȘOV-ROMANIA

RUR
Radu V. NICA
arhitect
DE

Proiectant:	s.c. ARH POINT S.R.L. J-08 / 1740 / 2007		Beneficiar:	RICHARDS CLAUDIA RAMONA		Proiect nr.:	U01 / 2020
Sef proiect:	RADU NICA	Sc.1/1000	Titlu proiect:	INTOCMIRE P.U.Z. - Construire locuinte individuale		Faza:	P.U.Z.
Proiectat:	ALINA RUDEI	Data: 03 / 2020	Titlu planșei:	PLAN COORDONATOR RETELE		Nr. planșă:	A. 07
Desenat:	ALINA RUDEI						

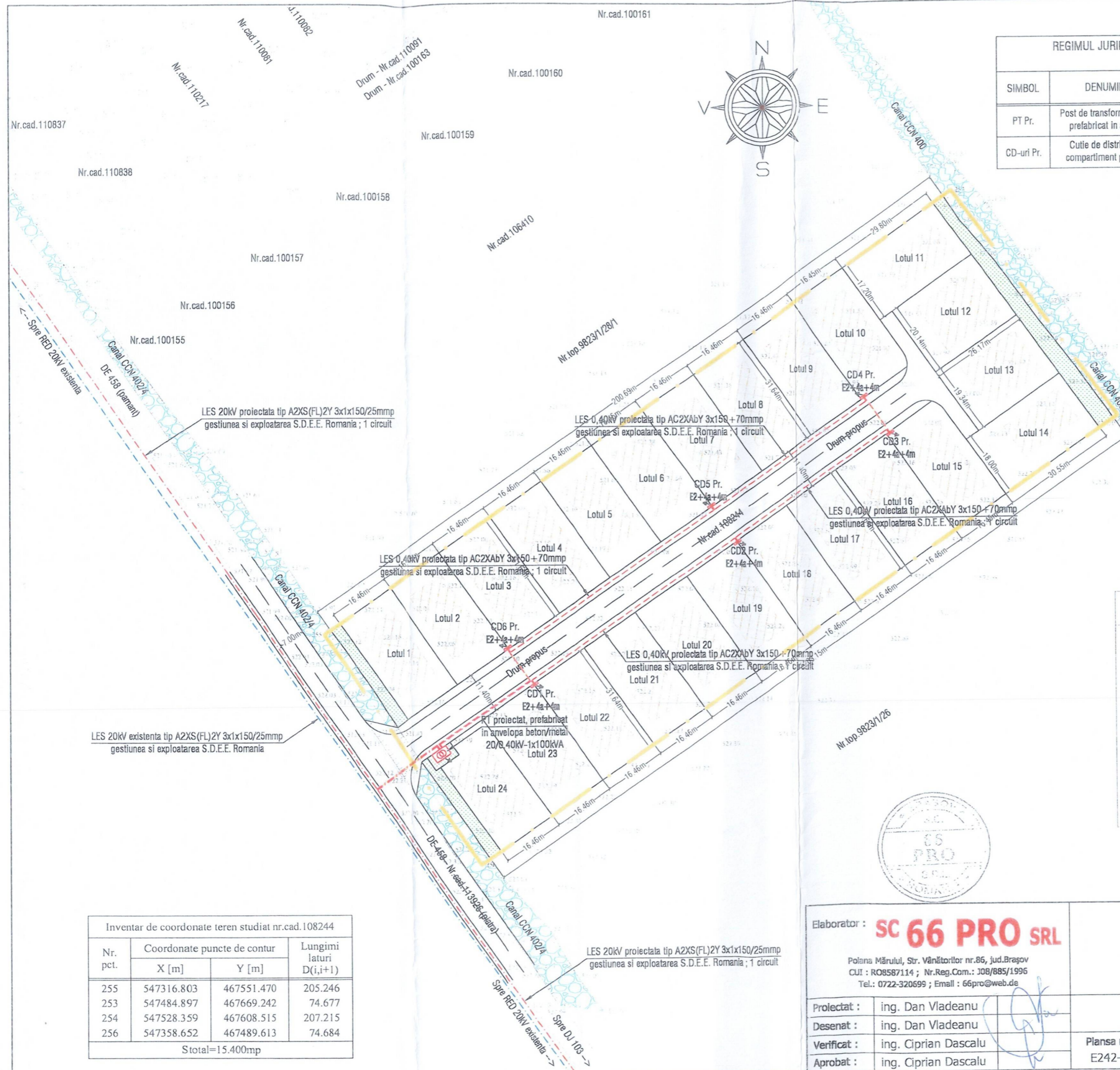

REGIMUL JURIDIC AL INSTALATIILOR ELECTRICE DE ALIMENTARE PROIECTATE SUPRAFETE DE TEREN OCUPATE DEFINITIV				
SIMBOL	DENUMIREA / DESCRIEREA	DIMENSIUNI L(m) x l(m)	CANTITATE (buc)	SUPRAFATA OCUPATA (mp)
PT Pr.	Post de transformare 20/0,40kV - 1x100kVA, prefabricat in anvelopa de beton / metal	4,50 x 2,60	1	Domeniu privat : ~11,70
CD-uri Pr.	Cutie de distributie tip E2+4a+4m, cu compartiment pentru 4 grupuri de masura	1,30 x 0,30	6	Domeniu privat : ~2,30

Distributie Energie Electrică Romania
Sucursala Braşov

31 MAR 2021

VIZAT SPRE NESCHEMARE
APROBAT PRESEDINTE COMISIE

LEGENDA :

- PT 20/0,40kV proiectat, de tip prefabricat - gestiunea S.D.E.E. Romania
- LES 20kV existenta - gestiunea si exploatarea S.D.E.E. Romania
- LES 20kV proiectata - gestiunea si exploatarea S.D.E.E. Romania
- LES 0,40kV proiectata - gestiunea si exploatarea S.D.E.E. Romania
- Cutie de distributie 0,40kV proiectata - gestiunea S.D.E.E. Romania
- Drum de exploatare / drum neamenajat existent - domeniu public
- Drum asfaltat existent / propus conform PUZ - domeniu public
- Zona edificabila propusa in incinta terenului studiat
- Spatiu verde amenajat, propus in incinta terenului studiat
- Canal de desecare / curs de apa existent in zona terenului studiat
- Teren studiat PUZ, proprietatea Damian Dragos (initiator PUZ)

Inventar de coordonate teren studiat nr.cad.108244

Nr. pct.	Coordonate puncte de contur		Lungimi laturi D(i,i+1)
	X [m]	Y [m]	
255	547316.803	467551.470	205.246
253	547484.897	467669.242	74.677
254	547528.359	467608.515	207.215
256	547358.652	467489.613	74.684
Total=15.400mp			

Elaborator : **SC 66 PRO SRL**

Polana Măruului, Str. Vânătorilor nr.86, jud. Braşov
CUI : RO8587114 ; Nr.Reg.Com.: JO8/885/1996
Tel.: 0722-320699 ; Email : 66pro@web.de

Proiectat : ing. Dan Vladeanu
Desenat : ing. Dan Vladeanu
Verificat : ing. Ciprian Dascalu
Aprobat : ing. Ciprian Dascalu

PUZ Construire locuinte individuale
Sanpetru, str.DE 458 nr.fn, judetul Brasov
DAMIAN DRAGOS din Brasov, judetul Brasov

PLAN DE REGLEMENTARI URBANISTICE RELETE ELECTRICE
SITUATIE PROIECTATA

Planşa nr. : E242-02	Pagina nr. : 1 din 1	Scara : 1 : 1.000	Data : 26.03.2021	Faza proiect : Echipare Edilitara
-------------------------	-------------------------	----------------------	----------------------	--------------------------------------

