

# PLAN TOPOGRAFIC

## Scara 1:2000

Judetul: **Brasov**  
 Localitatea: **Sanpetru**  
 Cod SIRUTA: **41934**  
 Adresa corpului de proprietate:  
**Com. Sanpetru- extravilan**  
 Nr. cad al corpului de proprietate: **114015**

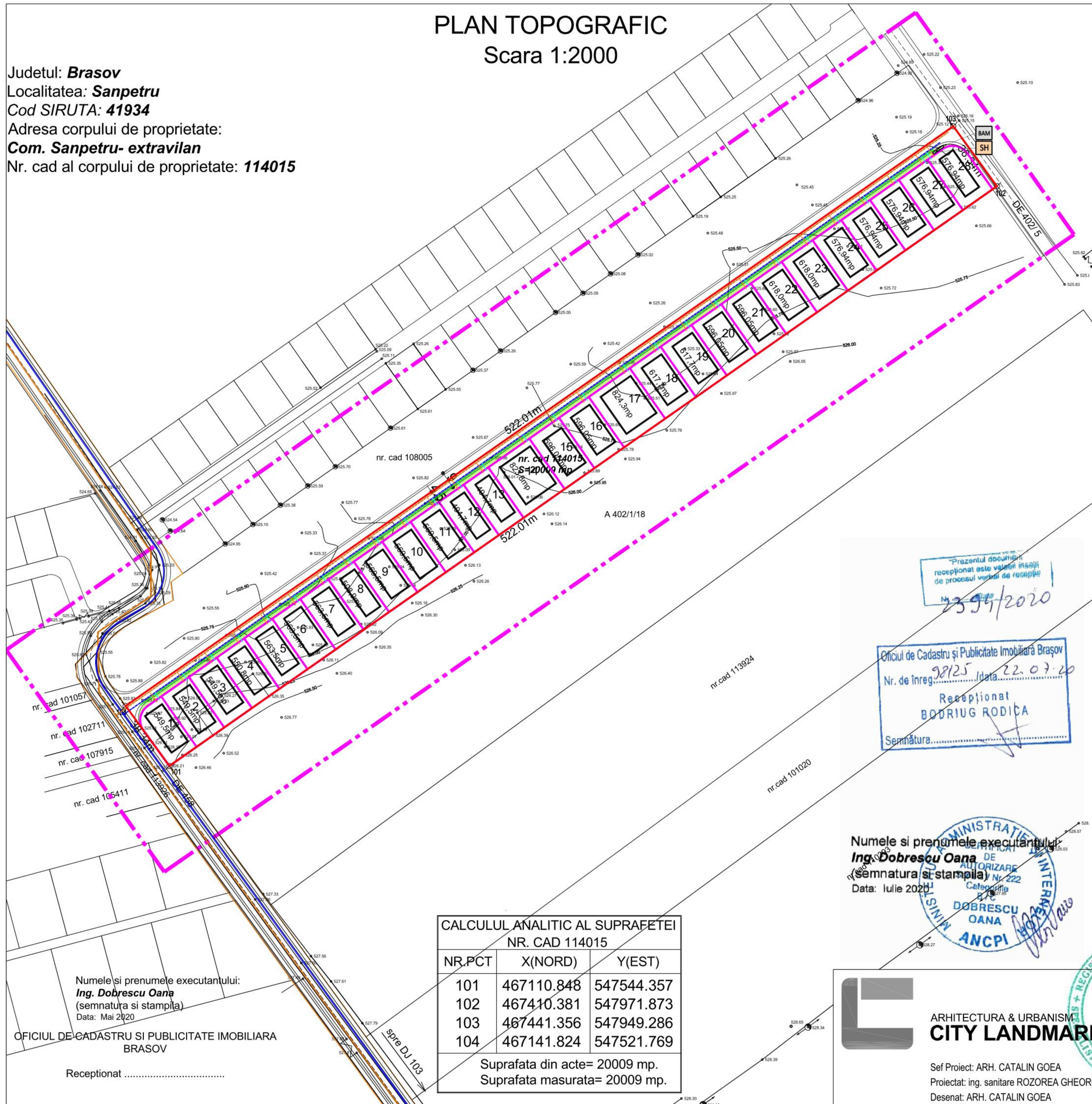
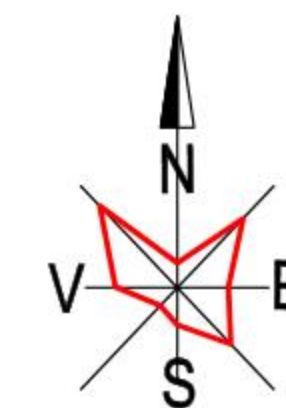

### LEGENDA:

#### ● LIMITE

- LIMITA ZONEI STUDIATE
- LIMITA DE PROPRIETATE
- LOTIZARE

#### ● INSTALATII SANITARE

##### RETELE EXISTENTE

- Rețea distribuție apă stradală realizată din țevi PEID, D=160mm, cuprinsă în planul de investiții al Companiei APA Brașov
- Rețea canalizare ape uzate menajere, din țevi Fd, D=500mm, cuprinsă în planul de investiții al Companiei APA Brașov

##### RETELE PROPUSE

- Rețea distribuție din țevi PEID, ce se va extinde în lungul drumului proiectat în incinta P.U.Z.
- Colector canalizare ape uzate menajere din țevi PVC, ce se va extinde în lungul drumului proiectat în incinta P.U.Z.
- Rețea canalizare ape pluviale din țevi PVC, prevăzute cu guri de scurgere cu depozit, carosabile

**SH**

Separator de hidrocarburi

**BAM**

Bazin de stocare ape meteorice

#### ● INSTALATII ELECTRICE

##### RETELE EXISTENTE

- Les 0,4kV
- CUTIE DISTRIBUTIE LES jt.ex.

##### RETELE PROPUSE

- CUTIE DISTRIBUTIE LES jt.pr.

#### ● INSTALATII GAZE NATURALE

- Rețea gaze naturale
- Rețea propusa

Prezentul document  
 recepționat este valabil în  
 cadrul procesului de recepție  
 23.07.2020

Oficiul de Cadastru și Publicitate Imobiliară Brașov  
 Nr. de înreg. 92125 / data 22.07.20  
 Recepționat  
 BOBRIUG RODICA  
 Semnătura.....

Numele și prenumele executantului:  
**Ing. Dobrescu Oana**  
 (semnătura și stampila)  
 Data: Iulie 2020



CALCULUL ANALITIC AL SUPRAFETEI NR. CAD 114015		
NR.PCT	X(NORD)	Y(EST)
101	467110.848	547544.357
102	467410.381	547971.873
103	467441.356	547949.286
104	467141.824	547521.769
Suprafata din acte= 20009 mp.		
Suprafata masurata= 20009 mp.		

Numele și prenumele executantului:  
**Ing. Dobrescu Oana**  
 (semnătura și stampila)  
 Data: Mai 2020

OFICIUL DE CADASTRU SI PUBLICITATE IMOBILIARA  
 BRASOV

Recepționat .....

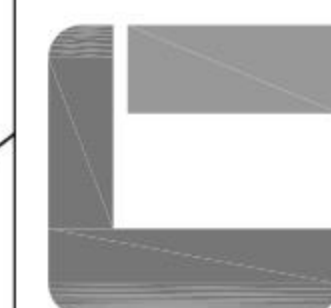

ARHITECTURA & URBANISM  
**CITY LANDMARKS**  
 Sef Proiect: ARH. CATALIN GOEA  
 Proiectat: ing. sanitare ROZOREA GHEORGHE  
 Desenat: ARH. CATALIN GOEA

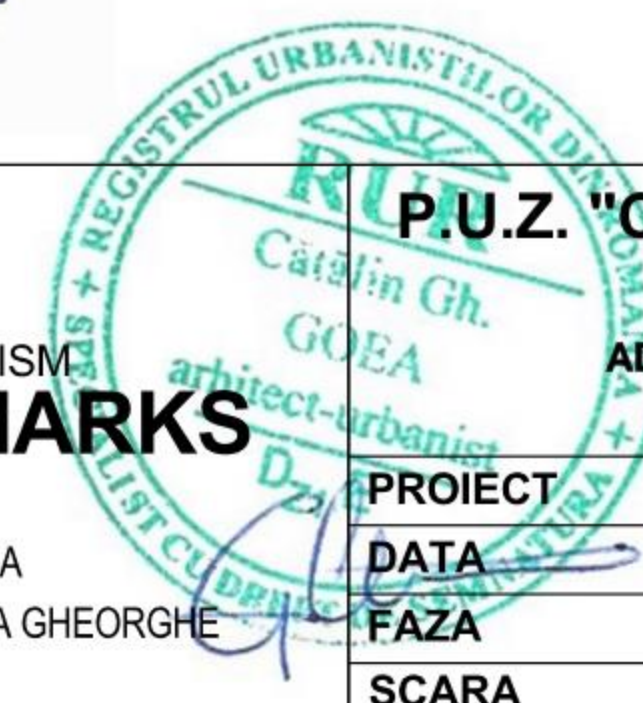

**P.U.Z. "CONSTRUIRE LOCUINTE UNIFAMILIALE SI  
 DOTARI COMPLEMENTARE"**  
 ADRESA: SAT SANPETRU, COM SANPETRU, JUD.BRASOV  
 BENEFICIAR: KORKMAZ ANCA -VIORICA SI ALTII

PROIECT	NR.CL206/2020
DATA	01.07.2020
FAZA	P.U.Z.
SCARA	1:2000

**REGLEMENTĂRI  
 - ECHIPARE  
 EDILITARĂ**

**U03**